

Сообщение о возможном установлении публичного сервитута

Министерством имущественных отношений Московской области рассматривается ходатайство ООО «Газпром газификация» об установлении публичного сервитута на землях неразграниченной государственной собственности, расположенных на кадастровых кварталах 50:09:0010601, 50:09:0010617, 50:09:0010207, 50:09:0010616, 50:09:0010604, 50:09:0010610 и частях земельных участков с кадастровыми номерами 50:09:0000000:183306, 50:09:0000000:194711, 50:09:0000000:301, 50:09:0000000:192167, 50:09:0010207:61, 50:09:0010207:66, 50:09:0000000:191501, 50:09:0000000:188750, 50:09:0000000:191494, 50:09:0000000:192934, 50:09:0010616:17, 50:09:0000000:187093, 50:09:0010616:27, 50:09:0010616:21, 50:09:0000000:254, 50:09:0000000:191853, 50:09:0010616:31, 50:09:0010616:37, 50:09:0010616:38, расположенных на территории городского округа Солнечногорск Московской области, в целях строительства и эксплуатации линейного объекта системы газоснабжения «Газопровод к д. Тараканово Московской области».

Заявления правообладателей земельных участков об учете их прав (обременений) с копиями подтверждающих документов могут быть направлены в Минмособлимущество в течение 15 дней со дня опубликования настоящего сообщения по адресу электронной почты: **KiselevKS@mosreg.ru; IvanovArA@mosreg.ru** по следующей форме:

Заявление об учете прав (обременений) на земельный участок				
ФИО правообладателя	Кадастровый номер земельного участка	вид права	основание возникновения права	почтовый адрес и/или адрес электронной почты правообладателя

Приложение: копия документа, подтверждающего право на земельный участок

*Ознакомиться с поступившим ходатайством об установлении публичного сервитута, перечнем земельных участков, описанием местоположения границ публичного сервитута можно на сайтах: www.mio.mosreg.ru и [сайт муниципального образования].

Ходатайство об установлении публичного сервитута	
1	<u>Министерство имущественных отношений Московской области</u> (наименование органа, принимающего решение об установлении публичного сервитута)
2	Сведения о лице, представившем ходатайство об установлении публичного сервитута (далее – заявитель):
2.1	Полное наименование Общество с ограниченной ответственностью «Газпром газификация»
2.2	Сокращенное наименование (при наличии) ООО «Газпром газификация»
2.3	Организационно-правовая форма Общество с ограниченной ответственностью
2.4	Почтовый адрес (индекс, субъект Российской Федерации, населенный пункт, улица, дом) 194044, г. Санкт-Петербург, вн. тер. г. Муниципальный округ Сампсониевское, пр-кт Большой Сампсониевский, д. 60, литера А
2.5	Адрес электронной почты info@eoggazprom.ru O.Kaverina@eoggazprom.ru
2.6	ОГРН 1217800107744
2.7	ИНН 7813655197
3	Сведения о представителе заявителя:
3.1	Фамилия Имя Отчество (при наличии) Шемякина Ирина Владимировна
3.2	Адрес электронной почты (при наличии) O.Kaverina@eoggazprom.ru
3.3	Телефон +7 (812) 613-33-00, доб. 99640
3.4	Наименование и реквизиты документа, подтверждающего полномочия представителя заявителя Доверенность от 16.05.2022 удостоверена Маретиным Егором Юрьевичем, нотариусом нотариального округа Санкт-Петербурга, зарегистрирована в реестре за номером 78/162-н/78-2022-6-379
4	Прошу установить публичный сервитут в отношении земель и (или) земельного участка (земельных участков) в целях строительства и эксплуатации линейного объекта системы газоснабжения «Газопровод к д. Тараканово Московской области» в соответствии с пунктом 1 статьи 39.37 Земельного Кодекса Российской Федерации.
5	Испрашиваемый срок публичного сервитута: 49 лет
6	Срок, в течение которого использование земельного участка (его части) и (или) расположенного на нем объекта недвижимости в соответствии с их разрешенным использованием будет в соответствии с подпунктом 4 пункта 1 статьи 39.41 Земельного кодекса Российской Федерации невозможно или существенно затруднено в связи с осуществлением деятельности, для обеспечения которой устанавливается публичный сервитут (при возникновении таких обстоятельств) - 5 месяцев.
7	Обоснование необходимости установления публичного сервитута: строительство объекта «Газопровод к д. Тараканово Московской области» в соответствии с Программой развития газоснабжения и газификации Московской области на период 2021-2025 года; Соглашения о взаимном сотрудничестве и Договоры по газификации между администрациями регионов РФ и ПАО «Газпром» предусматривающие осуществление программы газификации в регионе; Концепция участия ПАО «Газпром» в газификации регионов РФ, утвержденная Постановлением Правления ОАО «Газпром» 30.11.2009 №57 Договор на прокладку инженерных коммуникаций в границах полосы отвода автомобильной дороги общего пользования регионального или межмуниципального значения № 79320332, с ГБУ Московской области «Мосавтодор». Проект организации строительства 2870.085.П.00.0002-ПОС Раздел 5.

8	Сведения о правообладателе инженерного сооружения, которое переносится в связи с изъятием земельного участка для государственных или муниципальных нужд, в случае, если заявитель не является собственником указанного инженерного сооружения (в данном случае указываются сведения в объеме, предусмотренном строкой 2 настоящей формы) (заполняется в случае, если ходатайство об установлении публичного сервитута подается с целью установления публичного сервитута в целях реконструкции инженерного сооружения, которое переносится в связи с изъятием такого земельного участка для государственных или муниципальных нужд): не требуется к заполнению.		
9	Кадастровые номера земельных участков (при их наличии), в отношении которых подано ходатайство об установлении публичного сервитута, адреса или иное описание местоположения таких земельных участков	50:09:0010601 50:09:0010617 50:09:0010207 50:09:0010616 50:09:0010604 50:09:0010610	Московская область, Городской округ Солнечногорск
		50:09:0000000:183306	Московская область, Солнечногорский район, ЗАО "Солнечное"
		50:09:0000000:194711	-
		50:09:0000000:301	Московская область, Солнечногорский район, земельный участок расположен в южной части кадастрового квартала 50:09:002 01 27
		50:09:0000000:192167	Московская область, Солнечногорский городской округ, Клинское лесничество, Сенежское участковое лесничество кварталы 10-12, кварталы 20-22, квартал 23, квартал 24, кварталы 27-28, квартал 29-32.РФ
		50:09:0010207:61	Российская Федерация, Московская область, р-н Солнечногорский, с. п. Смирновское, в районе д. Новый Стан
		50:09:0010207:66	Московская область, р-н Солнечногорский, с/п Смирновское
		50:09:0000000:191501	Московская область, р-н Солнечногорский, с/п Смирновское
		50:09:0000000:188750	Московская область, р-н Солнечногорский, с/п Смирновское

		50:09:0000000:191494	Российская Федерация, Московская область, р-н Солнечногорский,
		50:09:0000000:192934	Московская область, городской округ Солнечногорск, Клинское лесничество, Сенежское участковое лесничество, ч.кв. 11, ч.в. 1,2, в. 3, ч.в. 4-7,в.8,ч.в.9-12,в. 13,ч.в.14,в.15,ч.в.16; ч. кв 10 в.1-6,ч.в.7,в.8-12, в.14, в.15
		50:09:0010616:17	Московская обл, р-н Солнечногорский, тер ЗАО "Солнечное"
		50:09:0000000:187093	обл. Московская, р-н Солнечногорский, ЗАО "Солнечное"
		50:09:0010616:27	обл. Московская, р-н Солнечногорский, ЗАО "Солнечное"
		50:09:0010616:21	Московская область, Солнечногорский район, земельный участок расположен в южной части кадастрового
		50:09:0000000:254	обл. Московская, р-н Солнечногорский, ЗАО "Солнечное"
		50:09:0000000:191853	Российская Федерация, Московская область, р-н Солнечногорский
		50:09:0010616:31	Московская область, р-н Солнечногорский
		50:09:0010616:37	Московская область, р-н Солнечногорский, Российская Федерация,
		50:09:0010616:38	Московская область, р-н Солнечногорский, Российская Федерация,
10	Право, на котором инженерное сооружение принадлежит заявителю (если подано ходатайство об установлении публичного сервитута для реконструкции, капитального ремонта или эксплуатации указанного инженерного сооружения, реконструкции или капитального ремонта участка (части) инженерного сооружения, являющегося линейным объектом) (предоставление правоустанавливающих документов на линейный объект не требуется в случае, если ходатайство об установлении публичного сервитута подано в соответствии со статьей 3.9 Федерального закона от 25 октября 2001 г. № 137-ФЗ «О введении в действие Земельного кодекса Российской Федерации»).		
11	Сведения о способах представления результатов рассмотрения ходатайства:		
	в виде электронного документа, который направляется уполномоченным органом заявителю посредством электронной почты	Да _____ (да/нет)	
	в виде бумажного документа, который заявитель получает непосредственно при личном обращении или посредством почтового отправления	Да _____ (да/нет)	

12	<p>Документы, прилагаемые к ходатайству:</p> <ol style="list-style-type: none"> 1. Сведения о границах публичного сервитута, включающие графическое описание местоположения границ публичного сервитута и перечень координат характерных точек этих границ в системе координат, установленной для ведения Единого государственного реестра недвижимости (в форме электронного документа); 2. Копия доверенности от 16.05.2022 удостоверена Маретиным Егором Юрьевичем, нотариусом нотариального округа Санкт-Петербурга, зарегистрирована в реестре за номером 78/162-н/78-2022-6-379. 3. Проект организации строительства 2870.085.П.00.0002-ПОС Раздел 5. 4. Обоснование необходимости установления публичного сервитута.
13	<p>Подтверждаю согласие на обработку персональных данных (сбор, систематизацию, накопление, хранение, уточнение (обновление, изменение), использование, распространение (в том числе передачу), обезличивание, блокирование, уничтожение персональных данных, а также иных действий, необходимых для обработки персональных данных в соответствии с законодательством Российской Федерации), в том числе в автоматизированном режиме</p>
14	<p>Подтверждаю, что сведения, указанные в настоящем ходатайстве, на дату представления ходатайства достоверны; документы (копии документов) и содержащиеся в них сведения соответствуют требованиям, установленным статьей 39.41 Земельного кодекса Российской Федерации</p>
15	<p>Подпись: _____ Дата: _____</p>
	<p> _____ И.В. Шемякина _____ « 28 » 03 2024 г. (подпись) (инициалы, фамилия)</p>

Графическое описание местоположения границ публичного сервитута

Газопровод к д. Тараканово Московской области

(наименование объекта, местоположение границ которого описано (далее - объект))

Графическое описание местоположения границ публичного сервитута
Газопровод к д. Тараканово Московской области
(наименование объекта, местоположение границ которого описано)

№ п/п	Содержание	Номера листов
1	2	3
1	Сведения об объекте	3
2	Сведения о местоположении границ объекта	4
3	Сведения о местоположении измененных (уточненных) границ объекта	25
4	План границ	

Графическое описание местоположения границ публичного сервитута**Газопровод к д. Тараканово Московской области**

(наименование объекта, местоположение границ которого описано)

Сведения об объекте

№ п/п	Характеристики объекта	Описание характеристик
1	2	3
1	Местоположение объекта	Московская обл., г.о. Солнечногорск
2	Площадь объекта \pm величина погрешности определения площади ($P \pm \Delta P$)	49222 \pm 1941 кв.м
3	Иные характеристики объекта	Публичный сервитут в отношении земель и земельных участков в целях строительства и эксплуатации линейного объекта системы газоснабжения «Газопровод к д. Тараканово Московской области» (ИНН - 7813655197, ОГРН - 1217800107744, юридический адрес и фактический адрес: 194044, г. Санкт-Петербург, вн. тер. г. Муниципальный округ Сампсониевское, пр-кт Большой Сампсониевский, д. 60, литера А, телефон: +7 (812) 613-33-00, электронная почта info@eoggazprom.ru).

Графическое описание местоположения границ публичного сервитута
Газопровод к д. Тараканово Московской области
(наименование объекта, местоположение границ которого описано)

Сведения о местоположении границ объекта

1. Система координат МСК-50, зона 2

2. Сведения о характерных точках границ объекта

Обозначение характерных точек границ	Координаты, м		Метод определения координат характерной точки	Средняя квадратическа я погрешность положения характерной точки (M _t), м	Описание обозначения точки на местности (при наличии)
	X	Y			
1	2	3	4	5	6
1	528503,26	2157627,30	Аналитический метод	0,10	—
2	528515,05	2157642,62	Аналитический метод	0,10	—
3	528568,14	2157689,28	Аналитический метод	0,10	—
4	528591,37	2157693,39	Аналитический метод	0,10	—
5	528591,51	2157692,40	Аналитический метод	0,10	—
6	528602,21	2157694,29	Аналитический метод	0,10	—
7	528615,55	2157696,65	Аналитический метод	0,10	—
8	528701,55	2157711,86	Аналитический метод	0,10	—
9	528721,36	2157715,36	Аналитический метод	0,10	—
10	528756,27	2157721,53	Аналитический метод	0,10	—
11	528779,01	2157725,55	Аналитический метод	0,10	—
12	528834,85	2157735,43	Аналитический метод	0,10	—
13	528901,97	2157765,97	Аналитический метод	0,10	—
14	528953,58	2157807,96	Аналитический метод	0,10	—
15	528952,94	2157808,72	Аналитический метод	0,10	—
16	529331,18	2158116,46	Аналитический метод	0,10	—
17	529293,88	2158348,54	Аналитический метод	0,10	—
18	529229,04	2158373,26	Аналитический метод	0,10	—
19	529219,01	2158381,94	Аналитический метод	0,10	—
20	529219,71	2158382,66	Аналитический метод	0,10	—

Графическое описание местоположения границ публичного сервитута
Газопровод к д. Тараканово Московской области
(наименование объекта, местоположение границ которого описано)

Сведения о местоположении границ объекта

1	2	3	4	5	6
21	529215,21	2158386,56	Аналитический метод	0,10	—
22	529206,80	2158393,84	Аналитический метод	0,10	—
23	529182,99	2158414,45	Аналитический метод	0,10	—
24	529181,22	2158415,73	Аналитический метод	0,10	—
25	529181,57	2158419,11	Аналитический метод	0,10	—
26	529189,93	2158499,84	Аналитический метод	0,10	—
27	529194,97	2158548,48	Аналитический метод	0,10	—
28	529195,59	2158554,53	Аналитический метод	0,10	—
29	529195,83	2158556,45	Аналитический метод	0,10	—
30	529196,13	2158558,37	Аналитический метод	0,10	—
31	529196,49	2158560,28	Аналитический метод	0,10	—
32	529196,92	2158562,17	Аналитический метод	0,10	—
33	529197,41	2158564,05	Аналитический метод	0,10	—
34	529197,60	2158564,68	Аналитический метод	0,10	—
35	529197,97	2158565,91	Аналитический метод	0,10	—
36	529198,58	2158567,75	Аналитический метод	0,10	—
37	529199,26	2158569,56	Аналитический метод	0,10	—
38	529200,00	2158571,36	Аналитический метод	0,10	—
39	529202,25	2158576,53	Аналитический метод	0,10	—
40	529208,85	2158591,73	Аналитический метод	0,10	—
41	529218,86	2158614,79	Аналитический метод	0,10	—
42	529226,54	2158632,48	Аналитический метод	0,10	—
43	529305,28	2158813,84	Аналитический метод	0,10	—
44	529371,13	2158991,47	Аналитический метод	0,10	—

Графическое описание местоположения границ публичного сервитута
Газопровод к д. Тараканово Московской области
(наименование объекта, местоположение границ которого описано)

Сведения о местоположении границ объекта

1	2	3	4	5	6
45	529545,65	2159021,17	Аналитический метод	0,10	—
46	529551,13	2159022,52	Аналитический метод	0,10	—
47	529579,61	2159069,78	Аналитический метод	0,10	—
48	529663,45	2159019,26	Аналитический метод	0,10	—
49	529681,03	2159006,95	Аналитический метод	0,10	—
50	529733,52	2159081,90	Аналитический метод	0,10	—
51	529843,59	2159004,82	Аналитический метод	0,10	—
52	529847,46	2158998,39	Аналитический метод	0,10	—
53	529853,74	2158987,95	Аналитический метод	0,10	—
54	529854,57	2158988,51	Аналитический метод	0,10	—
55	529863,49	2158973,67	Аналитический метод	0,10	—
56	529862,64	2158973,15	Аналитический метод	0,10	—
57	529869,36	2158961,97	Аналитический метод	0,10	—
58	529874,10	2158954,09	Аналитический метод	0,10	—
59	529905,11	2158972,74	Аналитический метод	0,10	—
60	530104,10	2159094,31	Аналитический метод	0,10	—
61	530183,50	2159144,74	Аналитический метод	0,10	—
62	530208,59	2159171,47	Аналитический метод	0,10	—
63	530215,46	2159178,79	Аналитический метод	0,10	—
64	530222,84	2159186,65	Аналитический метод	0,10	—
65	530252,01	2159259,90	Аналитический метод	0,10	—
66	530283,36	2159385,24	Аналитический метод	0,10	—
67	530324,65	2159477,19	Аналитический метод	0,10	—
68	530381,49	2159519,67	Аналитический метод	0,10	—

Графическое описание местоположения границ публичного сервитута
Газопровод к д. Тараканово Московской области
(наименование объекта, местоположение границ которого описано)

Сведения о местоположении границ объекта

1	2	3	4	5	6
69	530456,08	2159542,14	Аналитический метод	0,10	—
70	530606,86	2159603,14	Аналитический метод	0,10	—
71	530635,97	2159624,78	Аналитический метод	0,10	—
72	530710,80	2159695,86	Аналитический метод	0,10	—
73	530787,35	2159725,39	Аналитический метод	0,10	—
74	530845,20	2159759,84	Аналитический метод	0,10	—
75	530945,05	2159801,14	Аналитический метод	0,10	—
76	531142,55	2159943,08	Аналитический метод	0,10	—
77	531224,44	2159981,78	Аналитический метод	0,10	—
78	531265,57	2159992,35	Аналитический метод	0,10	—
79	531280,67	2159994,58	Аналитический метод	0,10	—
80	531287,10	2159986,47	Аналитический метод	0,10	—
81	531619,73	2159321,49	Аналитический метод	0,10	—
82	531661,53	2159318,98	Аналитический метод	0,10	—
83	531757,37	2159313,25	Аналитический метод	0,10	—
84	531879,17	2159305,96	Аналитический метод	0,10	—
85	532036,38	2159440,24	Аналитический метод	0,10	—
86	532230,46	2159496,55	Аналитический метод	0,10	—
87	532250,09	2159497,63	Аналитический метод	0,10	—
88	532250,04	2159498,63	Аналитический метод	0,10	—
89	532358,19	2159504,58	Аналитический метод	0,10	—
90	532358,27	2159503,58	Аналитический метод	0,10	—
91	532445,71	2159508,40	Аналитический метод	0,10	—
92	532445,65	2159509,39	Аналитический метод	0,10	—

Графическое описание местоположения границ публичного сервитута
Газопровод к д. Тараканово Московской области
(наименование объекта, местоположение границ которого описано)

Сведения о местоположении границ объекта

1	2	3	4	5	6
93	532510,81	2159512,98	Аналитический метод	0,10	—
94	532510,82	2159511,98	Аналитический метод	0,10	—
95	532631,38	2159518,61	Аналитический метод	0,10	—
96	532765,72	2159541,80	Аналитический метод	0,10	—
97	532778,17	2159559,40	Аналитический метод	0,10	—
98	532785,18	2159569,33	Аналитический метод	0,10	—
99	532831,87	2159635,54	Аналитический метод	0,10	—
100	532837,53	2159643,57	Аналитический метод	0,10	—
101	532844,45	2159653,38	Аналитический метод	0,10	—
102	532843,63	2159653,95	Аналитический метод	0,10	—
103	532877,47	2159701,91	Аналитический метод	0,10	—
104	532896,50	2159719,50	Аналитический метод	0,10	—
105	532897,16	2159718,75	Аналитический метод	0,10	—
106	532926,69	2159746,06	Аналитический метод	0,10	—
107	532925,98	2159746,77	Аналитический метод	0,10	—
108	532936,10	2159756,13	Аналитический метод	0,10	—
109	532985,34	2159834,87	Аналитический метод	0,10	—
110	532986,18	2159834,34	Аналитический метод	0,10	—
111	533044,28	2159927,26	Аналитический метод	0,10	—
112	533043,45	2159927,82	Аналитический метод	0,10	—
113	533060,09	2159954,43	Аналитический метод	0,10	—
114	533066,34	2159982,10	Аналитический метод	0,10	—
115	533067,32	2159981,88	Аналитический метод	0,10	—
116	533067,76	2159983,83	Аналитический метод	0,10	—

Графическое описание местоположения границ публичного сервитута
Газопровод к д. Тараканово Московской области
(наименование объекта, местоположение границ которого описано)

Сведения о местоположении границ объекта

1	2	3	4	5	6
117	533082,92	2160051,00	Аналитический метод	0,10	—
118	533083,20	2160052,22	Аналитический метод	0,10	—
119	533100,29	2160127,90	Аналитический метод	0,10	—
120	533099,31	2160128,10	Аналитический метод	0,10	—
121	533100,20	2160132,06	Аналитический метод	0,10	—
122	533101,10	2160136,05	Аналитический метод	0,10	—
123	533103,47	2160146,52	Аналитический метод	0,10	—
124	533142,90	2160158,78	Аналитический метод	0,10	—
125	533317,03	2160212,94	Аналитический метод	0,10	—
126	533461,40	2160295,73	Аналитический метод	0,10	—
127	533477,78	2160323,90	Аналитический метод	0,10	—
128	533481,15	2160329,72	Аналитический метод	0,10	—
129	533482,01	2160329,22	Аналитический метод	0,10	—
130	533482,55	2160330,13	Аналитический метод	0,10	—
131	533500,01	2160360,18	Аналитический метод	0,10	—
132	533509,22	2160376,02	Аналитический метод	0,10	—
133	533533,33	2160417,51	Аналитический метод	0,10	—
134	533532,46	2160418,01	Аналитический метод	0,10	—
135	533542,04	2160434,49	Аналитический метод	0,10	—
136	533570,35	2160451,56	Аналитический метод	0,10	—
137	533570,49	2160451,48	Аналитический метод	0,10	—
138	533570,80	2160451,32	Аналитический метод	0,10	—
139	533571,12	2160451,17	Аналитический метод	0,10	—
140	533571,44	2160451,03	Аналитический метод	0,10	—

Графическое описание местоположения границ публичного сервитута
Газопровод к д. Тараканово Московской области
(наименование объекта, местоположение границ которого описано)

Сведения о местоположении границ объекта

1	2	3	4	5	6
141	533571,76	2160450,90	Аналитический метод	0,10	—
142	533572,09	2160450,78	Аналитический метод	0,10	—
143	533572,42	2160450,67	Аналитический метод	0,10	—
144	533572,76	2160450,58	Аналитический метод	0,10	—
145	533573,09	2160450,49	Аналитический метод	0,10	—
146	533573,44	2160450,42	Аналитический метод	0,10	—
147	533573,78	2160450,36	Аналитический метод	0,10	—
148	533574,13	2160450,31	Аналитический метод	0,10	—
149	533574,47	2160450,28	Аналитический метод	0,10	—
150	533574,82	2160450,26	Аналитический метод	0,10	—
151	533575,17	2160450,24	Аналитический метод	0,10	—
152	533575,52	2160450,25	Аналитический метод	0,10	—
153	533576,72	2160450,27	Аналитический метод	0,10	—
154	533577,07	2160450,28	Аналитический метод	0,10	—
155	533577,42	2160450,31	Аналитический метод	0,10	—
156	533577,76	2160450,35	Аналитический метод	0,10	—
157	533578,11	2160450,40	Аналитический метод	0,10	—
158	533578,45	2160450,46	Аналитический метод	0,10	—
159	533578,79	2160450,53	Аналитический метод	0,10	—
160	533579,13	2160450,62	Аналитический метод	0,10	—
161	533579,47	2160450,72	Аналитический метод	0,10	—
162	533579,80	2160450,83	Аналитический метод	0,10	—
163	533580,13	2160450,95	Аналитический метод	0,10	—
164	533580,45	2160451,08	Аналитический метод	0,10	—

Графическое описание местоположения границ публичного сервитута
Газопровод к д. Тараканово Московской области
(наименование объекта, местоположение границ которого описано)

Сведения о местоположении границ объекта

1	2	3	4	5	6
165	533580,77	2160451,22	Аналитический метод	0,10	—
166	533581,08	2160451,38	Аналитический метод	0,10	—
167	533581,39	2160451,54	Аналитический метод	0,10	—
168	533581,69	2160451,72	Аналитический метод	0,10	—
169	533581,99	2160451,90	Аналитический метод	0,10	—
170	533582,27	2160452,10	Аналитический метод	0,10	—
171	533582,56	2160452,30	Аналитический метод	0,10	—
172	533582,83	2160452,52	Аналитический метод	0,10	—
173	533583,10	2160452,75	Аналитический метод	0,10	—
174	533583,36	2160452,98	Аналитический метод	0,10	—
175	533583,61	2160453,22	Аналитический метод	0,10	—
176	533583,85	2160453,48	Аналитический метод	0,10	—
177	533584,08	2160453,74	Аналитический метод	0,10	—
178	533584,30	2160454,00	Аналитический метод	0,10	—
179	533584,52	2160454,28	Аналитический метод	0,10	—
180	533584,72	2160454,56	Аналитический метод	0,10	—
181	533584,92	2160454,85	Аналитический метод	0,10	—
182	533585,10	2160455,15	Аналитический метод	0,10	—
183	533585,27	2160455,45	Аналитический метод	0,10	—
184	533585,44	2160455,76	Аналитический метод	0,10	—
185	533585,59	2160456,08	Аналитический метод	0,10	—
186	533585,73	2160456,39	Аналитический метод	0,10	—
187	533585,86	2160456,72	Аналитический метод	0,10	—
188	533585,98	2160457,05	Аналитический метод	0,10	—

Графическое описание местоположения границ публичного сервитута
Газопровод к д. Тараканово Московской области
(наименование объекта, местоположение границ которого описано)

Сведения о местоположении границ объекта

1	2	3	4	5	6
189	533586,08	2160457,38	Аналитический метод	0,10	—
190	533586,18	2160457,72	Аналитический метод	0,10	—
191	533586,26	2160458,05	Аналитический метод	0,10	—
192	533586,33	2160458,40	Аналитический метод	0,10	—
193	533586,39	2160458,74	Аналитический метод	0,10	—
194	533586,44	2160459,09	Аналитический метод	0,10	—
195	533586,47	2160459,43	Аналитический метод	0,10	—
196	533586,50	2160459,78	Аналитический метод	0,10	—
197	533586,51	2160460,13	Аналитический метод	0,10	—
198	533586,51	2160460,48	Аналитический метод	0,10	—
199	533586,45	2160463,08	Аналитический метод	0,10	—
200	533586,44	2160463,43	Аналитический метод	0,10	—
201	533586,41	2160463,78	Аналитический метод	0,10	—
202	533586,38	2160464,12	Аналитический метод	0,10	—
203	533586,33	2160464,47	Аналитический метод	0,10	—
204	533586,26	2160464,81	Аналитический метод	0,10	—
205	533586,19	2160465,15	Аналитический метод	0,10	—
206	533586,10	2160465,49	Аналитический метод	0,10	—
207	533586,01	2160465,83	Аналитический метод	0,10	—
208	533585,90	2160466,16	Аналитический метод	0,10	—
209	533585,78	2160466,49	Аналитический метод	0,10	—
210	533585,65	2160466,81	Аналитический метод	0,10	—
211	533585,50	2160467,13	Аналитический метод	0,10	—
212	533585,35	2160467,44	Аналитический метод	0,10	—

Графическое описание местоположения границ публичного сервитута**Газопровод к д. Тараканово Московской области**

(наименование объекта, местоположение границ которого описано)

Сведения о местоположении границ объекта

1	2	3	4	5	6
213	533585,18	2160467,75	Аналитический метод	0,10	—
214	533585,01	2160468,05	Аналитический метод	0,10	—
215	533584,82	2160468,34	Аналитический метод	0,10	—
216	533584,63	2160468,63	Аналитический метод	0,10	—
217	533584,42	2160468,92	Аналитический метод	0,10	—
218	533584,20	2160469,19	Аналитический метод	0,10	—
219	533583,98	2160469,46	Аналитический метод	0,10	—
220	533583,74	2160469,71	Аналитический метод	0,10	—
221	533583,50	2160469,96	Аналитический метод	0,10	—
222	533583,25	2160470,21	Аналитический метод	0,10	—
223	533582,99	2160470,44	Аналитический метод	0,10	—
224	533582,72	2160470,66	Аналитический метод	0,10	—
225	533582,44	2160470,88	Аналитический метод	0,10	—
226	533582,16	2160471,08	Аналитический метод	0,10	—
227	533581,87	2160471,27	Аналитический метод	0,10	—
228	533581,57	2160471,46	Аналитический метод	0,10	—
229	533581,27	2160471,63	Аналитический метод	0,10	—
230	533580,96	2160471,79	Аналитический метод	0,10	—
231	533580,65	2160471,95	Аналитический метод	0,10	—
232	533580,33	2160472,09	Аналитический метод	0,10	—
233	533580,01	2160472,22	Аналитический метод	0,10	—
234	533579,68	2160472,34	Аналитический метод	0,10	—
235	533579,34	2160472,44	Аналитический метод	0,10	—
236	533579,01	2160472,54	Аналитический метод	0,10	—

Графическое описание местоположения границ публичного сервитута
Газопровод к д. Тараканово Московской области
(наименование объекта, местоположение границ которого описано)

Сведения о местоположении границ объекта

1	2	3	4	5	6
237	533578,67	2160472,62	Аналитический метод	0,10	—
238	533578,33	2160472,69	Аналитический метод	0,10	—
239	533577,98	2160472,75	Аналитический метод	0,10	—
240	533577,64	2160472,80	Аналитический метод	0,10	—
241	533577,29	2160472,83	Аналитический метод	0,10	—
242	533576,94	2160472,86	Аналитический метод	0,10	—
243	533576,59	2160472,87	Аналитический метод	0,10	—
244	533576,24	2160472,87	Аналитический метод	0,10	—
245	533575,04	2160472,84	Аналитический метод	0,10	—
246	533574,70	2160472,83	Аналитический метод	0,10	—
247	533574,35	2160472,80	Аналитический метод	0,10	—
248	533574,00	2160472,76	Аналитический метод	0,10	—
249	533573,66	2160472,71	Аналитический метод	0,10	—
250	533573,31	2160472,65	Аналитический метод	0,10	—
251	533572,97	2160472,58	Аналитический метод	0,10	—
252	533572,63	2160472,49	Аналитический метод	0,10	—
253	533572,30	2160472,40	Аналитический метод	0,10	—
254	533571,97	2160472,29	Аналитический метод	0,10	—
255	533571,64	2160472,17	Аналитический метод	0,10	—
256	533571,32	2160472,03	Аналитический метод	0,10	—
257	533571,00	2160471,89	Аналитический метод	0,10	—
258	533570,68	2160471,74	Аналитический метод	0,10	—
259	533570,38	2160471,57	Аналитический метод	0,10	—
260	533570,07	2160471,40	Аналитический метод	0,10	—

Графическое описание местоположения границ публичного сервитута
Газопровод к д. Тараканово Московской области
(наименование объекта, местоположение границ которого описано)

Сведения о местоположении границ объекта

1	2	3	4	5	6
261	533569,78	2160471,21	Аналитический метод	0,10	—
262	533569,49	2160471,01	Аналитический метод	0,10	—
263	533569,21	2160470,81	Аналитический метод	0,10	—
264	533568,93	2160470,59	Аналитический метод	0,10	—
265	533568,67	2160470,37	Аналитический метод	0,10	—
266	533568,41	2160470,13	Аналитический метод	0,10	—
267	533568,16	2160469,89	Аналитический метод	0,10	—
268	533567,92	2160469,64	Аналитический метод	0,10	—
269	533567,68	2160469,38	Аналитический метод	0,10	—
270	533567,46	2160469,11	Аналитический метод	0,10	—
271	533567,25	2160468,83	Аналитический метод	0,10	—
272	533567,04	2160468,55	Аналитический метод	0,10	—
273	533566,85	2160468,26	Аналитический метод	0,10	—
274	533566,67	2160467,96	Аналитический метод	0,10	—
275	533566,49	2160467,66	Аналитический метод	0,10	—
276	533566,33	2160467,35	Аналитический метод	0,10	—
277	533566,18	2160467,04	Аналитический метод	0,10	—
278	533566,04	2160466,72	Аналитический метод	0,10	—
279	533565,91	2160466,39	Аналитический метод	0,10	—
280	533565,79	2160466,07	Аналитический метод	0,10	—
281	533565,68	2160465,73	Аналитический метод	0,10	—
282	533565,59	2160465,40	Аналитический метод	0,10	—
283	533565,50	2160465,06	Аналитический метод	0,10	—
284	533565,43	2160464,72	Аналитический метод	0,10	—

Графическое описание местоположения границ публичного сервитута
Газопровод к д. Тараканово Московской области
(наименование объекта, местоположение границ которого описано)

Сведения о местоположении границ объекта

1	2	3	4	5	6
285	533565,37	2160464,37	Аналитический метод	0,10	—
286	533565,33	2160464,03	Аналитический метод	0,10	—
287	533565,29	2160463,68	Аналитический метод	0,10	—
288	533565,27	2160463,33	Аналитический метод	0,10	—
289	533565,26	2160462,98	Аналитический метод	0,10	—
290	533565,26	2160462,63	Аналитический метод	0,10	—
291	533565,31	2160460,03	Аналитический метод	0,10	—
292	533565,33	2160459,69	Аналитический метод	0,10	—
293	533565,35	2160459,34	Аналитический метод	0,10	—
294	533565,39	2160458,99	Аналитический метод	0,10	—
295	533565,44	2160458,64	Аналитический метод	0,10	—
296	533565,50	2160458,30	Аналитический метод	0,10	—
297	533565,57	2160457,96	Аналитический метод	0,10	—
298	533565,66	2160457,62	Аналитический метод	0,10	—
299	533565,76	2160457,29	Аналитический метод	0,10	—
300	533565,87	2160456,95	Аналитический метод	0,10	—
301	533565,99	2160456,63	Аналитический метод	0,10	—
302	533566,12	2160456,30	Аналитический метод	0,10	—
303	533566,26	2160455,99	Аналитический метод	0,10	—
304	533566,42	2160455,67	Аналитический метод	0,10	—
305	533566,58	2160455,36	Аналитический метод	0,10	—
306	533566,68	2160455,19	Аналитический метод	0,10	—
307	533538,36	2160438,11	Аналитический метод	0,10	—
308	533529,40	2160422,70	Аналитический метод	0,10	—

Графическое описание местоположения границ публичного сервитута
Газопровод к д. Тараканово Московской области
(наименование объекта, местоположение границ которого описано)

Сведения о местоположении границ объекта

1	2	3	4	5	6
309	533504,10	2160379,22	Аналитический метод	0,10	—
310	533493,24	2160360,52	Аналитический метод	0,10	—
311	533476,83	2160332,23	Аналитический метод	0,10	—
312	533477,69	2160331,73	Аналитический метод	0,10	—
313	533476,75	2160330,10	Аналитический метод	0,10	—
314	533474,34	2160325,93	Аналитический метод	0,10	—
315	533473,30	2160324,17	Аналитический метод	0,10	—
316	533472,43	2160324,67	Аналитический метод	0,10	—
317	533457,75	2160299,40	Аналитический метод	0,10	—
318	533315,02	2160217,55	Аналитический метод	0,10	—
319	533141,42	2160163,56	Аналитический метод	0,10	—
320	533099,22	2160150,43	Аналитический метод	0,10	—
321	533096,70	2160139,27	Аналитический метод	0,10	—
322	533097,68	2160139,05	Аналитический метод	0,10	—
323	533097,22	2160137,04	Аналитический метод	0,10	—
324	533096,20	2160132,51	Аналитический метод	0,10	—
325	533095,40	2160128,98	Аналитический метод	0,10	—
326	533094,43	2160129,20	Аналитический метод	0,10	—
327	533076,47	2160049,65	Аналитический метод	0,10	—
328	533061,46	2159983,19	Аналитический метод	0,10	—
329	533055,40	2159956,36	Аналитический метод	0,10	—
330	533039,20	2159930,44	Аналитический метод	0,10	—
331	532983,44	2159841,26	Аналитический метод	0,10	—
332	532977,61	2159831,95	Аналитический метод	0,10	—

Графическое описание местоположения границ публичного сервитута
Газопровод к д. Тараканово Московской области
(наименование объекта, местоположение границ которого описано)

Сведения о местоположении границ объекта

1	2	3	4	5	6
333	532932,22	2159759,34	Аналитический метод	0,10	—
334	532924,16	2159751,89	Аналитический метод	0,10	—
335	532893,16	2159723,23	Аналитический метод	0,10	—
336	532873,69	2159705,22	Аналитический метод	0,10	—
337	532868,61	2159698,03	Аналитический метод	0,10	—
338	532832,63	2159647,03	Аналитический метод	0,10	—
339	532780,62	2159573,33	Аналитический метод	0,10	—
340	532768,16	2159555,68	Аналитический метод	0,10	—
341	532762,25	2159547,29	Аналитический метод	0,10	—
342	532630,70	2159524,59	Аналитический метод	0,10	—
343	532597,77	2159522,77	Аналитический метод	0,10	—
344	532539,27	2159519,55	Аналитический метод	0,10	—
345	532528,90	2159518,98	Аналитический метод	0,10	—
346	532358,17	2159509,59	Аналитический метод	0,10	—
347	532357,89	2159509,57	Аналитический метод	0,10	—
348	532324,54	2159507,74	Аналитический метод	0,10	—
349	532258,09	2159504,08	Аналитический метод	0,10	—
350	532249,79	2159503,62	Аналитический метод	0,10	—
351	532229,45	2159502,50	Аналитический метод	0,10	—
352	532033,47	2159445,64	Аналитический метод	0,10	—
353	531978,60	2159398,78	Аналитический метод	0,10	—
354	531943,51	2159368,81	Аналитический метод	0,10	—
355	531877,11	2159312,09	Аналитический метод	0,10	—
356	531865,28	2159312,80	Аналитический метод	0,10	—

Графическое описание местоположения границ публичного сервитута
Газопровод к д. Тараканово Московской области
(наименование объекта, местоположение границ которого описано)

Сведения о местоположении границ объекта

1	2	3	4	5	6
357	531623,55	2159327,27	Аналитический метод	0,10	—
358	531292,19	2159989,71	Аналитический метод	0,10	—
359	531283,22	2160001,02	Аналитический метод	0,10	—
360	531264,38	2159998,24	Аналитический метод	0,10	—
361	531222,39	2159987,45	Аналитический метод	0,10	—
362	531139,50	2159948,27	Аналитический метод	0,10	—
363	530942,12	2159806,42	Аналитический метод	0,10	—
364	530842,50	2159765,22	Аналитический метод	0,10	—
365	530784,72	2159730,81	Аналитический метод	0,10	—
366	530707,53	2159701,03	Аналитический метод	0,10	—
367	530632,10	2159629,38	Аналитический метод	0,10	—
368	530603,90	2159608,41	Аналитический метод	0,10	—
369	530454,09	2159547,81	Аналитический метод	0,10	—
370	530378,74	2159525,11	Аналитический метод	0,10	—
371	530319,82	2159481,07	Аналитический метод	0,10	—
372	530277,67	2159387,22	Аналитический метод	0,10	—
373	530246,29	2159261,75	Аналитический метод	0,10	—
374	530217,71	2159190,00	Аналитический метод	0,10	—
375	530217,68	2159189,92	Аналитический метод	0,10	—
376	530211,09	2159182,90	Аналитический метод	0,10	—
377	530202,84	2159174,11	Аналитический метод	0,10	—
378	530188,80	2159159,15	Аналитический метод	0,10	—
379	530179,64	2159149,40	Аналитический метод	0,10	—
380	530100,92	2159099,40	Аналитический метод	0,10	—

Графическое описание местоположения границ публичного сервитута
Газопровод к д. Тараканово Московской области
(наименование объекта, местоположение границ которого описано)

Сведения о местоположении границ объекта

1	2	3	4	5	6
381	529902,00	2158977,87	Аналитический метод	0,10	—
382	529876,15	2158962,32	Аналитический метод	0,10	—
383	529875,54	2158963,34	Аналитический метод	0,10	—
384	529867,83	2158976,16	Аналитический метод	0,10	—
385	529866,97	2158975,65	Аналитический метод	0,10	—
386	529858,00	2158990,57	Аналитический метод	0,10	—
387	529858,88	2158991,05	Аналитический метод	0,10	—
388	529852,60	2159001,48	Аналитический метод	0,10	—
389	529851,84	2159002,75	Аналитический метод	0,10	—
390	529848,08	2159009,00	Аналитический метод	0,10	—
391	529732,04	2159090,26	Аналитический метод	0,10	—
392	529679,56	2159015,31	Аналитический метод	0,10	—
393	529666,72	2159024,30	Аналитический метод	0,10	—
394	529577,57	2159078,02	Аналитический метод	0,10	—
395	529547,27	2159027,75	Аналитический метод	0,10	—
396	529544,43	2159027,04	Аналитический метод	0,10	—
397	529366,71	2158996,80	Аналитический метод	0,10	—
398	529299,71	2158816,08	Аналитический метод	0,10	—
399	529212,32	2158614,79	Аналитический метод	0,10	—
400	529208,85	2158606,80	Аналитический метод	0,10	—
401	529194,50	2158573,75	Аналитический метод	0,10	—
402	529193,68	2158571,76	Аналитический метод	0,10	—
403	529192,93	2158569,76	Аналитический метод	0,10	—
404	529192,24	2158567,72	Аналитический метод	0,10	—

Графическое описание местоположения границ публичного сервитута
Газопровод к д. Тараканово Московской области
(наименование объекта, местоположение границ которого описано)

Сведения о местоположении границ объекта

1	2	3	4	5	6
405	529191,63	2158565,67	Аналитический метод	0,10	—
406	529191,09	2158563,59	Аналитический метод	0,10	—
407	529190,61	2158561,50	Аналитический метод	0,10	—
408	529190,21	2158559,39	Аналитический метод	0,10	—
409	529189,88	2158557,28	Аналитический метод	0,10	—
410	529189,62	2158555,15	Аналитический метод	0,10	—
411	529186,65	2158526,46	Аналитический метод	0,10	—
412	529183,97	2158500,50	Аналитический метод	0,10	—
413	529175,76	2158421,26	Аналитический метод	0,10	—
414	529174,90	2158412,91	Аналитический метод	0,10	—
415	529179,26	2158409,75	Аналитический метод	0,10	—
416	529226,44	2158368,90	Аналитический метод	0,10	—
417	529289,40	2158344,90	Аналитический метод	0,10	—
418	529325,79	2158118,52	Аналитический метод	0,10	—
419	528898,78	2157771,11	Аналитический метод	0,10	—
420	528833,06	2157741,20	Аналитический метод	0,10	—
421	528777,96	2157731,46	Аналитический метод	0,10	—
422	528759,49	2157728,19	Аналитический метод	0,10	—
423	528722,09	2157721,58	Аналитический метод	0,10	—
424	528700,27	2157717,72	Аналитический метод	0,10	—
425	528614,50	2157702,56	Аналитический метод	0,10	—
426	528565,89	2157693,96	Аналитический метод	0,10	—
427	528511,39	2157646,06	Аналитический метод	0,10	—
428	528501,06	2157632,64	Аналитический метод	0,10	—

Графическое описание местоположения границ публичного сервитута
Газопровод к д. Тараканово Московской области
(наименование объекта, местоположение границ которого описано)

Сведения о местоположении границ объекта

1	2	3	4	5	6
429	528277,79	2157662,32	Аналитический метод	0,10	—
430	528168,96	2157676,78	Аналитический метод	0,10	—
431	528100,34	2157842,97	Аналитический метод	0,10	—
432	528097,63	2157848,05	Аналитический метод	0,10	—
433	528044,09	2157864,41	Аналитический метод	0,10	—
434	528043,80	2157863,45	Аналитический метод	0,10	—
435	528041,89	2157864,03	Аналитический метод	0,10	—
436	528027,07	2157868,56	Аналитический метод	0,10	—
437	528025,15	2157869,15	Аналитический метод	0,10	—
438	528025,44	2157870,10	Аналитический метод	0,10	—
439	528016,13	2157872,95	Аналитический метод	0,10	—
440	527942,15	2157901,57	Аналитический метод	0,10	—
441	527935,21	2157905,06	Аналитический метод	0,10	—
442	527935,03	2157908,24	Аналитический метод	0,10	—
443	527934,03	2157908,18	Аналитический метод	0,10	—
444	527933,91	2157910,18	Аналитический метод	0,10	—
445	527932,69	2157931,25	Аналитический метод	0,10	—
446	527932,40	2157936,15	Аналитический метод	0,10	—
447	527932,29	2157938,15	Аналитический метод	0,10	—
448	527933,29	2157938,20	Аналитический метод	0,10	—
449	527932,87	2157945,34	Аналитический метод	0,10	—
450	527852,11	2157985,92	Аналитический метод	0,10	—
451	527840,11	2157990,68	Аналитический метод	0,10	—
452	527831,33	2157968,57	Аналитический метод	0,10	—

Графическое описание местоположения границ публичного сервитута
Газопровод к д. Тараканово Московской области
(наименование объекта, местоположение границ которого описано)

Сведения о местоположении границ объекта

1	2	3	4	5	6
453	527832,26	2157968,21	Аналитический метод	0,10	—
454	527831,52	2157966,35	Аналитический метод	0,10	—
455	527829,78	2157961,96	Аналитический метод	0,10	—
456	527827,83	2157957,05	Аналитический метод	0,10	—
457	527824,91	2157949,69	Аналитический метод	0,10	—
458	527823,66	2157946,55	Аналитический метод	0,10	—
459	527822,57	2157943,80	Аналитический метод	0,10	—
460	527821,65	2157944,16	Аналитический метод	0,10	—
461	527816,94	2157946,28	Аналитический метод	0,10	—
462	527814,89	2157941,72	Аналитический метод	0,10	—
463	527819,71	2157939,56	Аналитический метод	0,10	—
464	527825,37	2157937,31	Аналитический метод	0,10	—
465	527831,74	2157953,35	Аналитический метод	0,10	—
466	527830,81	2157953,72	Аналитический метод	0,10	—
467	527831,55	2157955,58	Аналитический метод	0,10	—
468	527833,63	2157960,82	Аналитический метод	0,10	—
469	527835,24	2157964,87	Аналитический метод	0,10	—
470	527842,91	2157984,19	Аналитический метод	0,10	—
471	527850,10	2157981,33	Аналитический метод	0,10	—
472	527928,05	2157942,17	Аналитический метод	0,10	—
473	527928,41	2157935,92	Аналитический метод	0,10	—
474	527928,59	2157932,73	Аналитический метод	0,10	—
475	527929,92	2157909,92	Аналитический метод	0,10	—
476	527930,39	2157901,89	Аналитический метод	0,10	—

Графическое описание местоположения границ публичного сервитута
Газопровод к д. Тараканово Московской области
(наименование объекта, местоположение границ которого описано)

Сведения о местоположении границ объекта

1	2	3	4	5	6
477	527940,12	2157897,00	Аналитический метод	0,10	—
478	528014,49	2157868,22	Аналитический метод	0,10	—
479	528025,91	2157864,73	Аналитический метод	0,10	—
480	528040,72	2157860,21	Аналитический метод	0,10	—
481	528094,19	2157843,87	Аналитический метод	0,10	—
482	528095,81	2157840,83	Аналитический метод	0,10	—
483	528165,44	2157672,20	Аналитический метод	0,10	—
484	528277,00	2157656,37	Аналитический метод	0,10	—
1	528503,26	2157627,30	Аналитический метод	0,10	—

3. Сведения о характерных точках части (частей) границы объекта

Обозначение характерных точек части границы	Координаты, м		Метод определения координат характерной точки	Средняя квадратическая погрешность положения характерной точки (M _t), м	Описание обозначения точки на местности (при наличии)
	X	Y			
1	2	3	4	5	6
Часть № —					
—	—	—	—	—	—



Лист 1

М 1:1000

Взам. инв. N
Подл. и дата
Инв. N подл.

- Используемые условные знаки и обозначения:
- проектные границы публичного сервитута
 - 10 - характерные точки публичного сервитута
 - границы земельных участков по данным ЕГРН
 - границы кадастровых кварталов по данным ЕГРН
 - проектное местоположение инженерного сооружения (газопровод)
 - проектируемый ГРПШ
 - 50.09.0010601 - номера кадастровых кварталов по данным ЕГРН
 - 50.09.0000000.183306 - кадастровые номера земельных участков по данным ЕГРН
 - установленные границы административно-территориальных образований (границы населенных пунктов)

Схема расположения листов

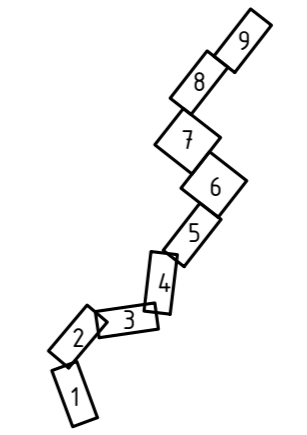

Подпись: _____ Дата 26.03.2024 г.
Место для печати: _____

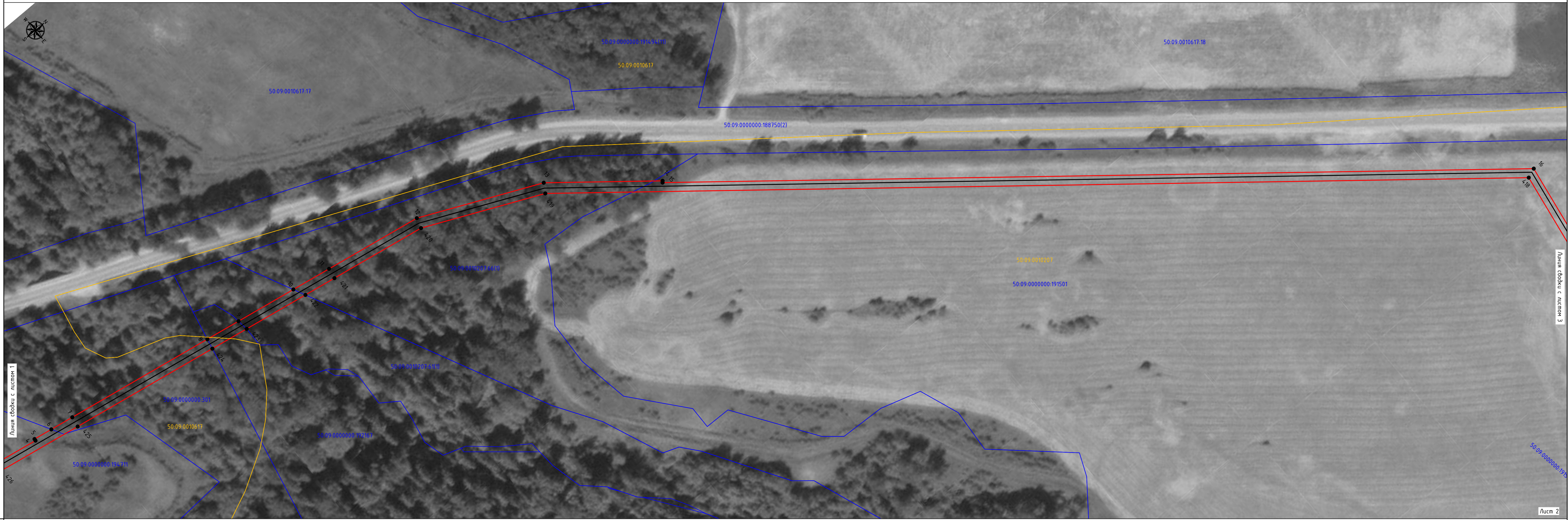

Линия съедки с листом 1

Линия съедки с листом 3

Лист 2

М 1:1000

Взам. инв. N
Подл. и дата
Инв. N подл.

- Используемые условные знаки и обозначения:
- проектные границы публичного сервитута
 - 10 - характерные точки публичного сервитута
 - границы земельных участков по данным ЕГРН
 - границы кадастровых кварталов по данным ЕГРН
 - проектное местоположение инженерного сооружения (газопровод)
 - проектируемый ГРПШ
 - номера кадастровых кварталов по данным ЕГРН
 - кадастровые номера земельных участков по данным ЕГРН
 - установленные границы административно-территориальных образования (границы населенных пунктов)

Схема расположения листов

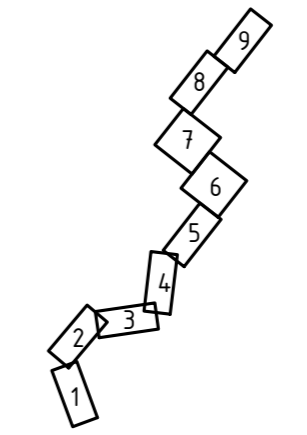

Подпись:  Дата 26.03.2024 г.
Место: 

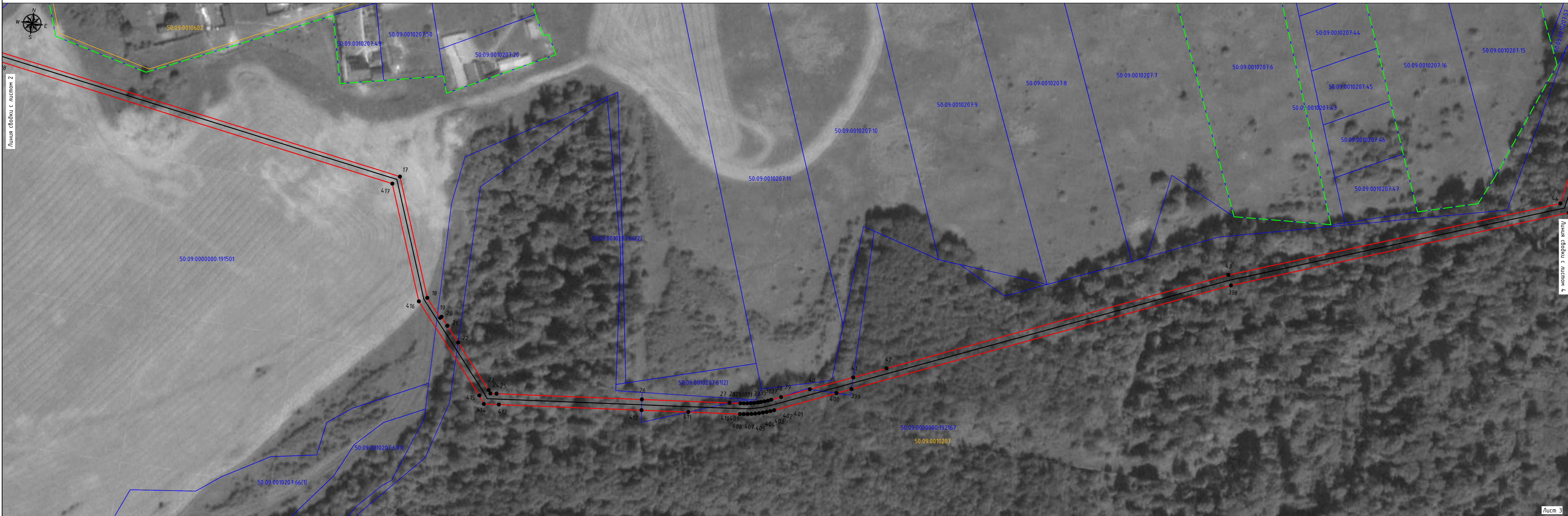

Взам. инв. N
Подл. и дата
Инв. N подл.

- Используемые условные знаки и обозначения:
- проектные границы публичного сервитута
 - характерные точки публичного сервитута
 - границы земельных участков по данным ЕГРН
 - границы кадастровых кварталов по данным ЕГРН
 - проектное местоположение инженерного сооружения (газопровод)
 - проектируемый ГРПШ
 - 50-09-0010601 - номера кадастровых кварталов по данным ЕГРН
 - 50-09-0000000-183306 - кадастровые номера земельных участков по данным ЕГРН
 - установленные границы административно-территориальных образований (границы населенных пунктов)

Схема расположения листов

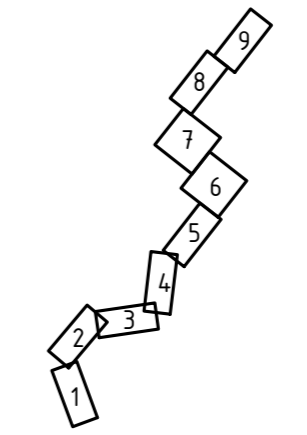

Подпись: _____ Дата 26.03.2024 г.
Место для печати: _____

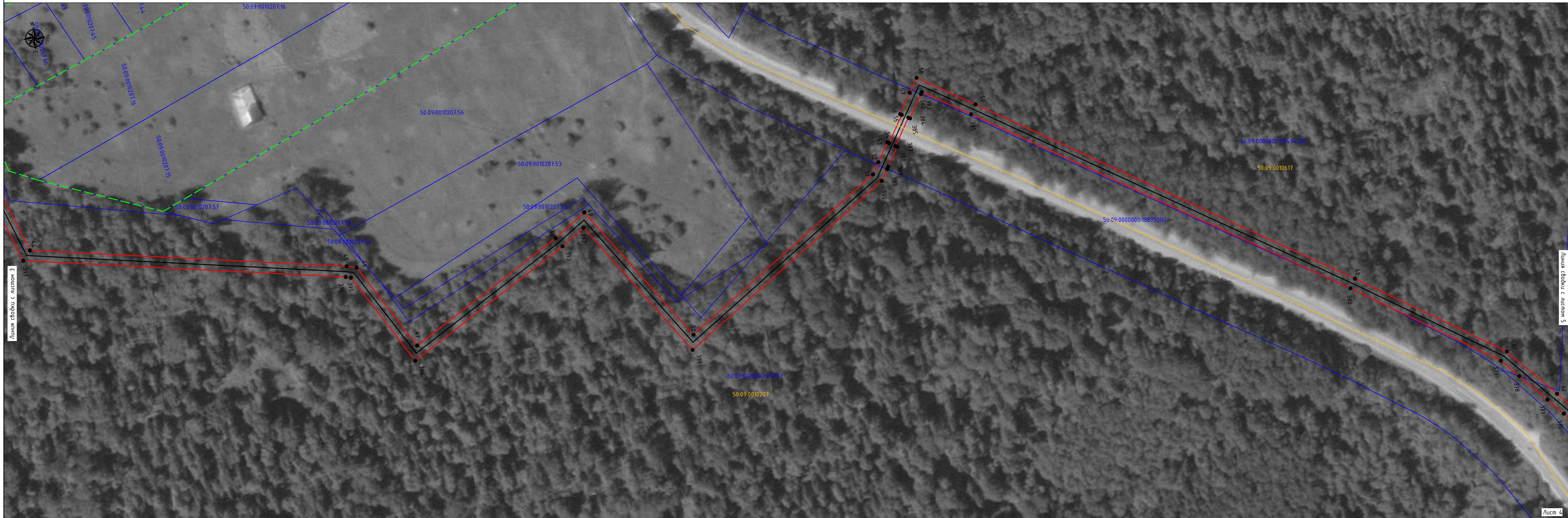

М 1:1000

Инд. N подл.
Лист. N подл.
Взам. инв. N

- Используемые условные знаки и обозначения:
- проектные границы публичного сервитута
 - характерные точки публичного сервитута
 - границы земельных участков по данным ЕГРН
 - границы кадастровых кварталов по данным ЕГРН
 - проектное местоположение инженерного сооружения (газопровод)
 - проектируемый ГРПШ
 - 50:09:0010601 - номера кадастровых кварталов по данным ЕГРН
 - 50:09:0000000:183306 - кадастровые номера земельных участков по данным ЕГРН
 - установленные границы административно-территориальных образований (границы населенных пунктов)

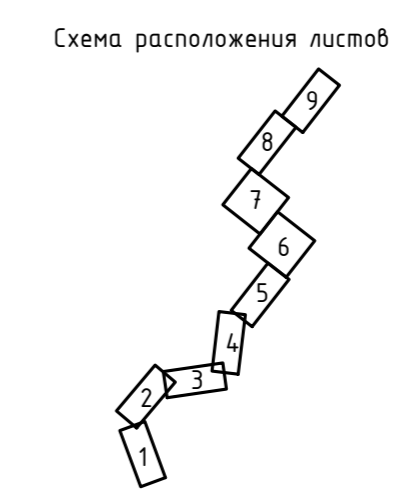

Подпись: _____ Дата 26.03.2024 г.
Место для печати: _____

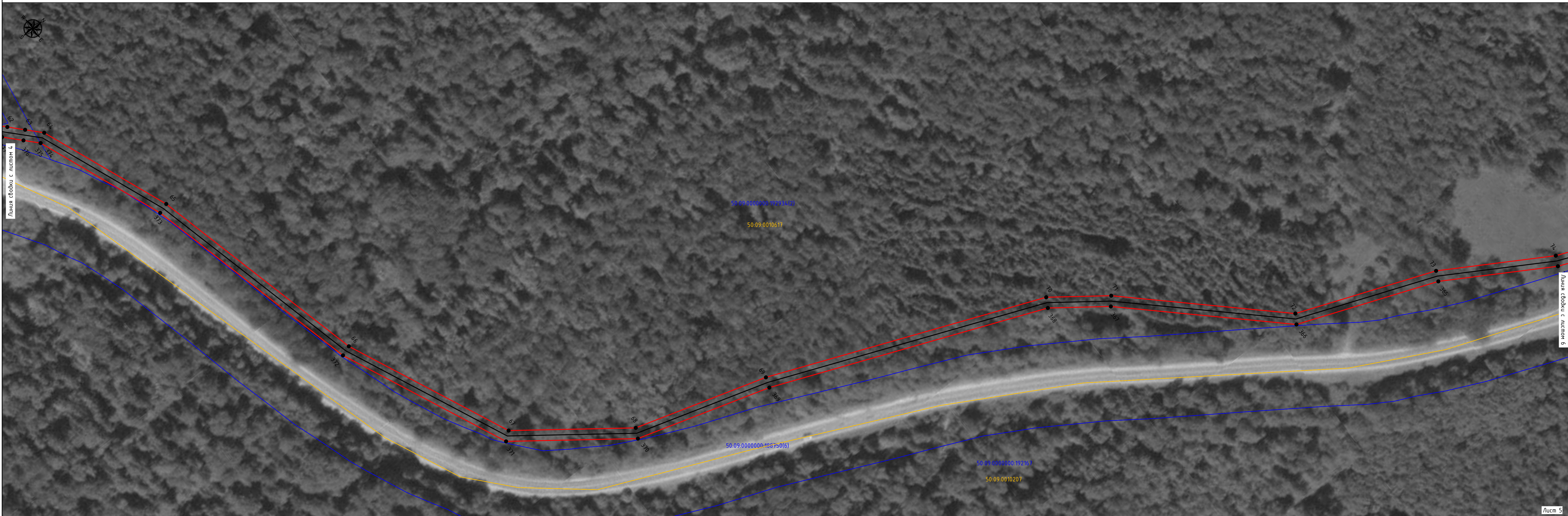

Листя сбоякы с листом 4

Листя сбоякы с листом 6

Лист 5

M 1:1000

Взам. инв. N
Подл. и дата
Инв. N подл.

- Используемые условные знаки и обозначения:
- проектные границы публичного сервитута
 - 10 - характерные точки публичного сервитута
 - границы земельных участков по данным ЕГРН
 - границы кадастровых кварталов по данным ЕГРН
 - проектное местоположение инженерного сооружения (газопровод)
 - проектируемый ГРПШ
 - 50:09:0010601 - номера кадастровых кварталов по данным ЕГРН
 - 50:09:0000000:183306 - кадастровые номера земельных участков по данным ЕГРН
 - установленные границы административно-территориальных образования (границы населенных пунктов)

Схема расположения листов

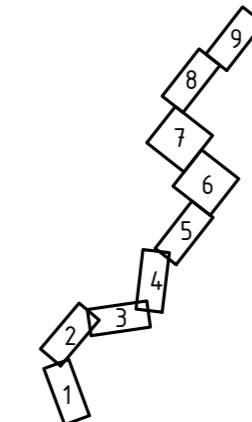

Подпись _____ Дата 26.03.2024 г.
Место для печати и подписи
Информационно-технический центр «СГА»

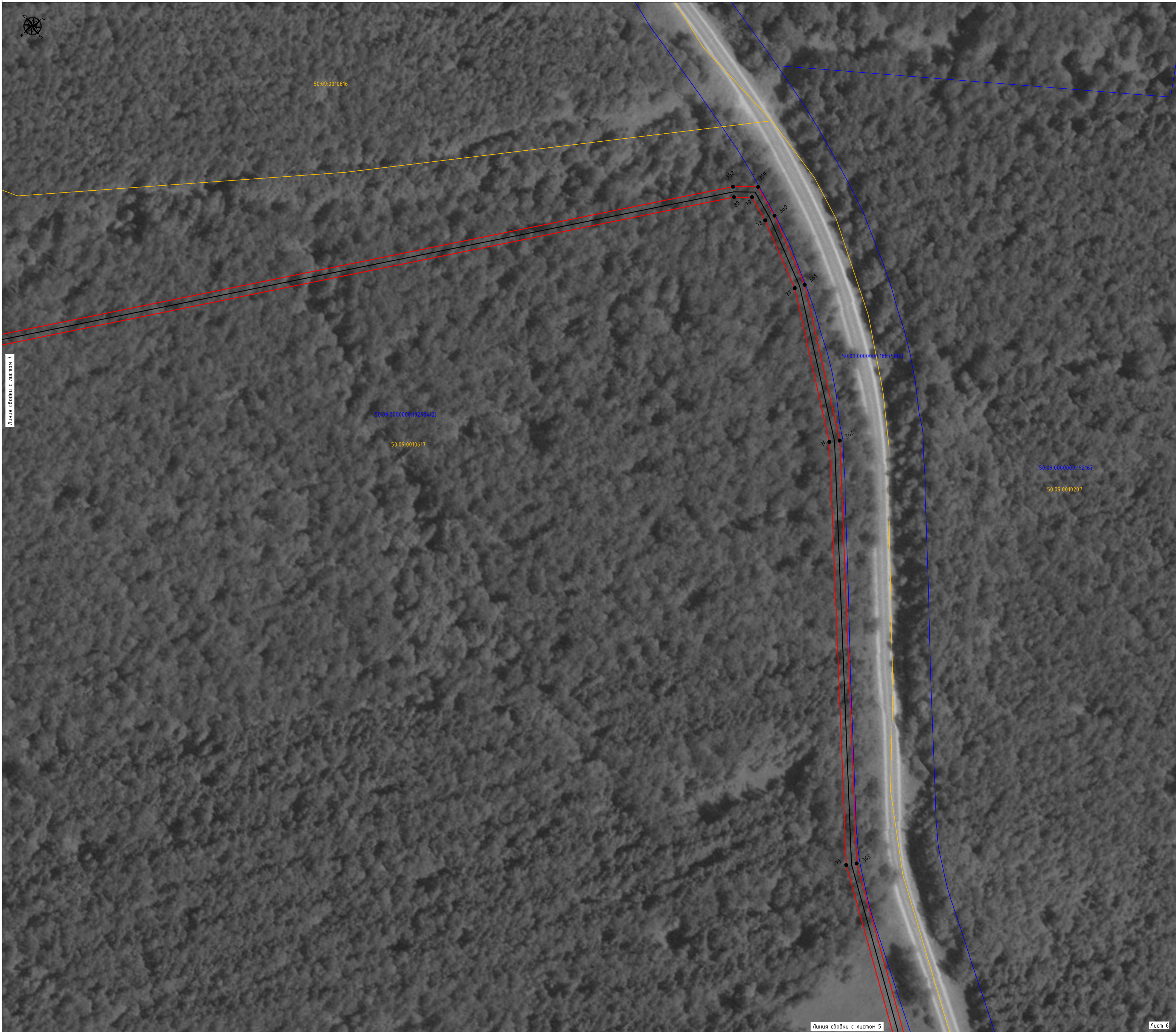

Линия сводки с листом 7

Линия сводки с листом 5

Лист 6

М 1:1000

Используемые условные знаки и обозначения:

- проектные границы публичного сервитута
- 10 - характерные точки публичного сервитута
- границы земельных участков по данным ЕГРН
- границы кадастровых кварталов по данным ЕГРН
- проектное местоположение инженерного сооружения (газопровод)
- проектируемый ГРПШ
- 50:09:0010601 - номера кадастровых кварталов по данным ЕГРН
- 50:09:0000000:183306 - кадастровые номера земельных участков по данным ЕГРН
- установленные границы административно-территориальных образования (границы населенных пунктов)

Схема расположения листов

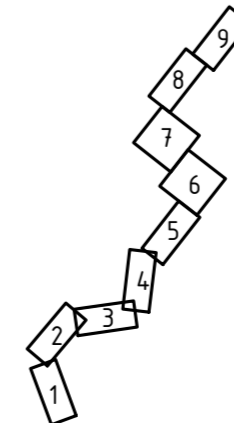

Подпись  Дата 26.03.2024 г.
Место для печати 

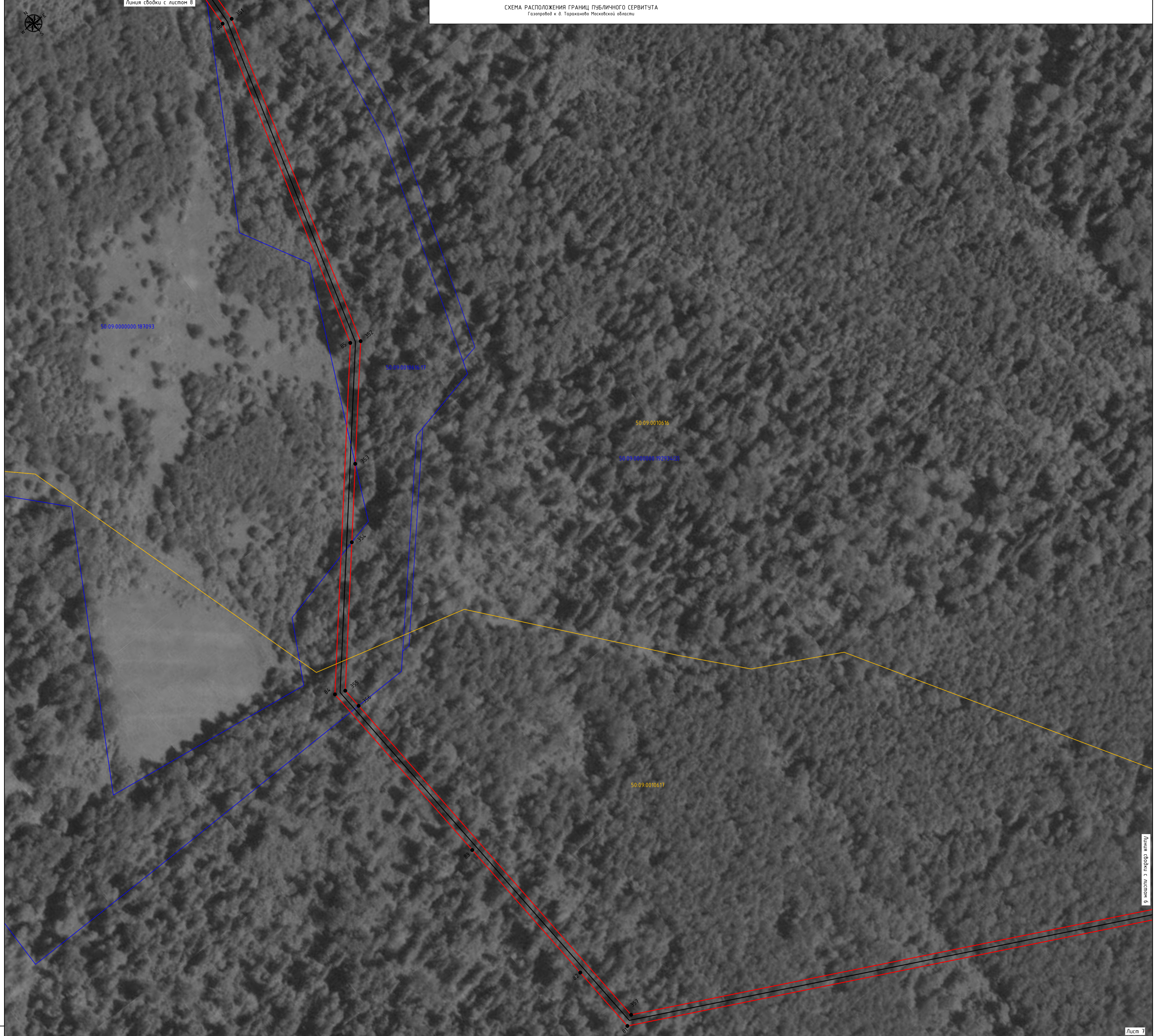

Используемые условные знаки и обозначения:

- проектные границы публичного сервитута
- характерные точки публичного сервитута
- границы земельных участков по данным ЕГРН
- границы кадастровых кварталов по данным ЕГРН
- проектное местоположение инженерного сооружения (газопровод)
- проектируемый ГРПШ
- 50:09:0010601 - номера кадастровых кварталов по данным ЕГРН
- 50:09:0000000:183306 - кадастровые номера земельных участков по данным ЕГРН
- установленные границы административно-территориальных образования (границы населенных пунктов)

Схема расположения листов

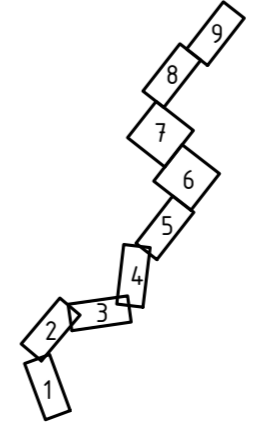

Подпись  Дата 26.03.2024 г.
Место для печати и скрепления листов

СХЕМА РАСПОЛОЖЕНИЯ ГРАНИЦ ПУБЛИЧНОГО СЕРВИТУТА
Газопровод к д. Тараканово Московской области

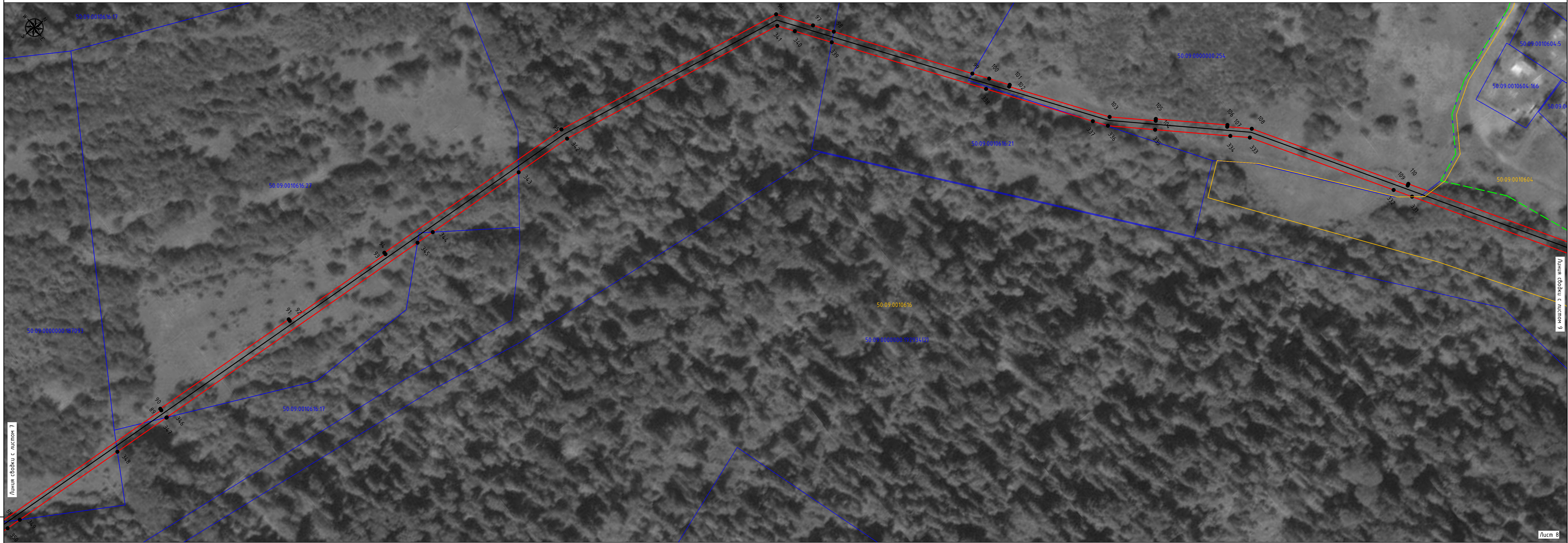

Линия съединения с листом 7

Линия съединения с листом 9

Лист 8

М 1:1000

Имя, N подл.
Подп. и дата.
Взам. инв. N

- Используемые условные знаки и обозначения:
- проектные границы публичного сервитута
 - характерные точки публичного сервитута
 - границы земельных участков по данным ЕГРН
 - границы кадастровых кварталов по данным ЕГРН
 - проектное местоположение инженерного сооружения (газопровод)
 - проектируемый ГРПШ
 - 50:09:0010601 - номера кадастровых кварталов по данным ЕГРН
 - 50:09:0000000:183306 - кадастровые номера земельных участков по данным ЕГРН
 - установленные границы административно-территориальных образования (границы населенных пунктов)

Схема расположения листов

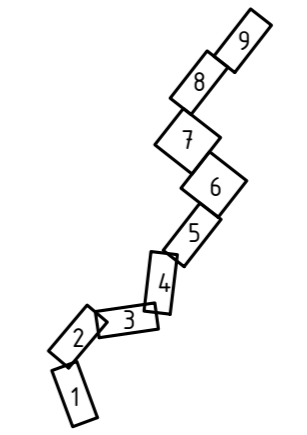

Подпись:  Дата 26.03.2024 г.
Место для печати: 

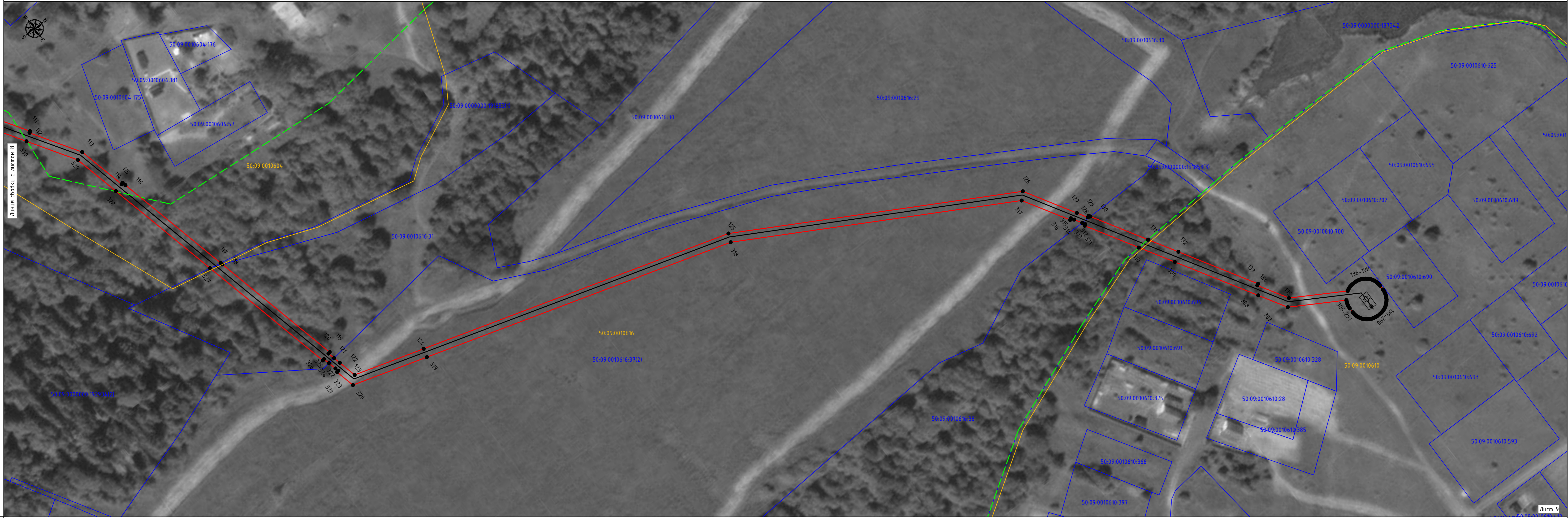

Листа с обложки с листом 8

Лист 9

М 1:1000

Взам. инв. N
Подл. и дата.
Инв. N подл.

- Используемые условные знаки и обозначения:
- проектные границы публичного сервитута
 - характерные точки публичного сервитута
 - границы земельных участков по данным ЕГРН
 - границы кадастровых кварталов по данным ЕГРН
 - проектное местоположение инженерного сооружения (газопровод)
 - проектируемый ГРПШ
 - 50:09:0010601 - номера кадастровых кварталов по данным ЕГРН
 - 50:09:0000000:183306 - кадастровые номера земельных участков по данным ЕГРН
 - установленные границы административно-территориальных образований (границы населенных пунктов)

Схема расположения листов

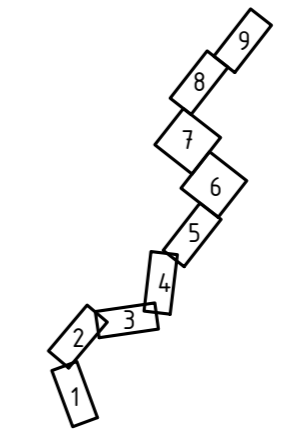

Подпись _____ Дата 26.03.2024 г.
Место для печати и подписи